A map of Ukraine showing a dense network of red and yellow lines, likely representing a data system for tax and collection accounting. The map is divided into several colored regions: green in the west, purple in the center, blue in the east, and orange in the south. The text is overlaid on the central part of the map.

Автоматизована інформаційна система  
«Облік податків та зборів»  
для територіально розгалужених корпоративних  
підприємств/організацій

# Призначення системи

Система призначена для автоматизації ведення обліку податкових зобов'язань на підпорядкованих структурах: виробничих підприємствах, дирекціях, департаментах, філіях для послідууючої консолідації інформації в центрах прийняття рішень, аналізу, формування звітності і файлів обміну з інформаційними системами державних органів

## Ціль впровадження

Створити динамічне інформаційне середовище для спеціалістів по автоматизованому обліку, веденню розрахунків податків, акцизів, рентних платежів, забезпечити фахівців інформаційним інструментом для електронного адміністрування і підвищення ефективності управління оподаткуванням в організації

# Мета реалізації Проекту

Впровадити в експлуатацію систему  
«Облік податків та зборів»  
у виробничих підрозділах, філіях,  
департаментах/управліннях для автоматизації  
податкового обліку та звітності з врахуванням структури  
організації, у відповідності з діючим законодавством,  
методологією обліку і звітності

# Функціональний склад Системи

## Підсистеми:

- Податок на додану вартість ;
- Екологічний податок;
- Податок на доходи фізичних осіб;
- Єдиний соціальний внесок;
- Рентна плата за користування надрами для видобування корисних копалин;
- Рентна плата за користування радіочастотним ресурсом України;
- Рентна плата за спеціальне використання води;

# Функціональний склад Системи

## Підсистеми:

- Рентна плата за спеціальне використання лісових ресурсів;
- Формуванню розрахунків замовлень до фонду соціального страхування з тимчасової втрати працездатності
- Податок на землю;
- Податок на майно, відмінне від земельної ділянки
- Туристичний збір;
- Облік пільгових пенсій;
- Акцизний податок з реалізації суб'єктами господарювання роздрібною торгівлю підакцизних товарів

# Об'єкт автоматизації

Об'єктом автоматизації є бухгалтерські, податкові і фінансово-економічні структури виробничих підрозділів, дирекцій, філій, департаментів/управлінь, управлінські структури організації

# Архітектура Системи

Програмний комплекс Системи реалізований як модульна, ієрархічна, територіально розподілена система, що забезпечує в режимі реального часу колективну роботу фінансових працівників і центрів прийняття рішень



# Архітектура системи і функціональна взаємодія

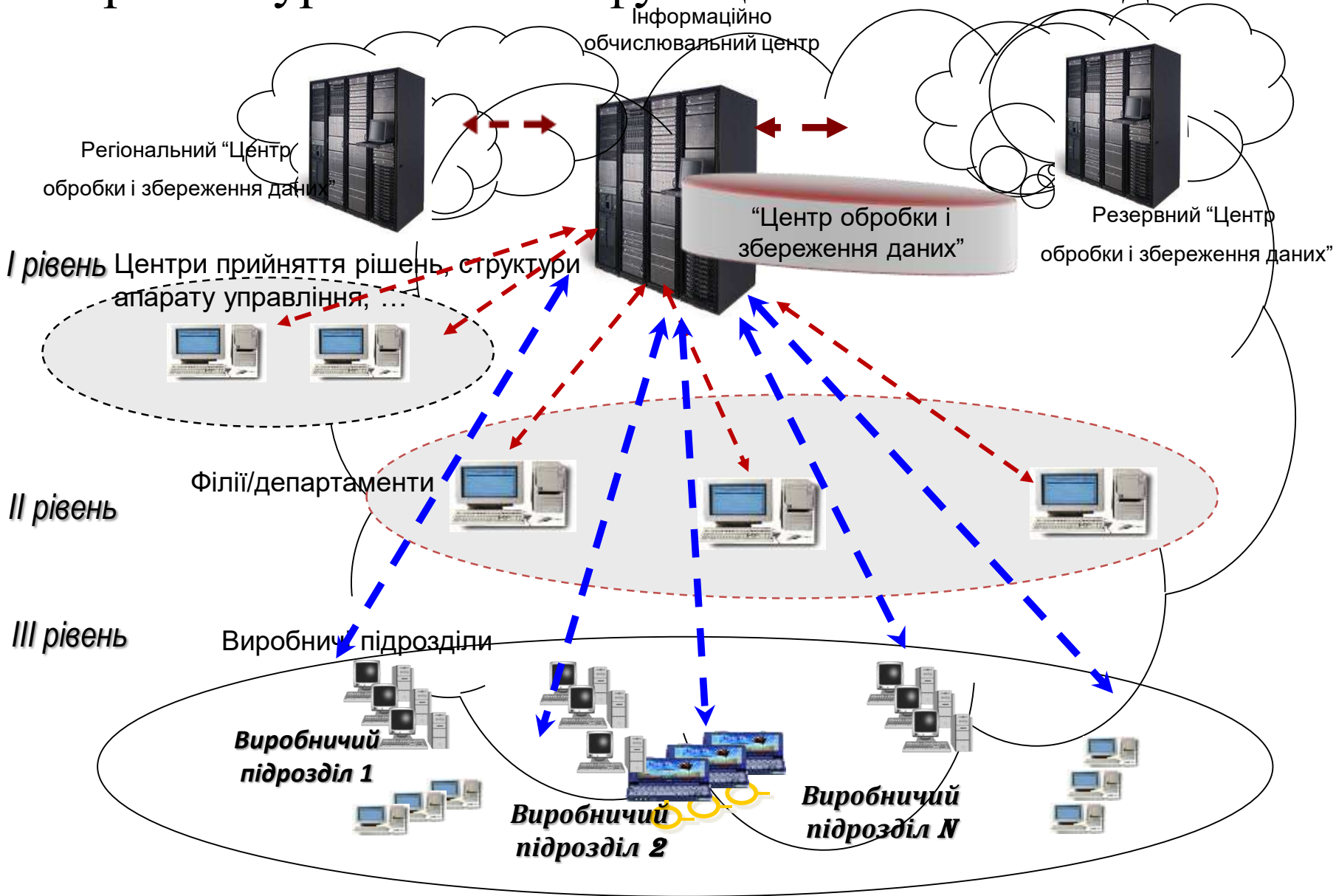

# Організаційно-структурна схема Системи

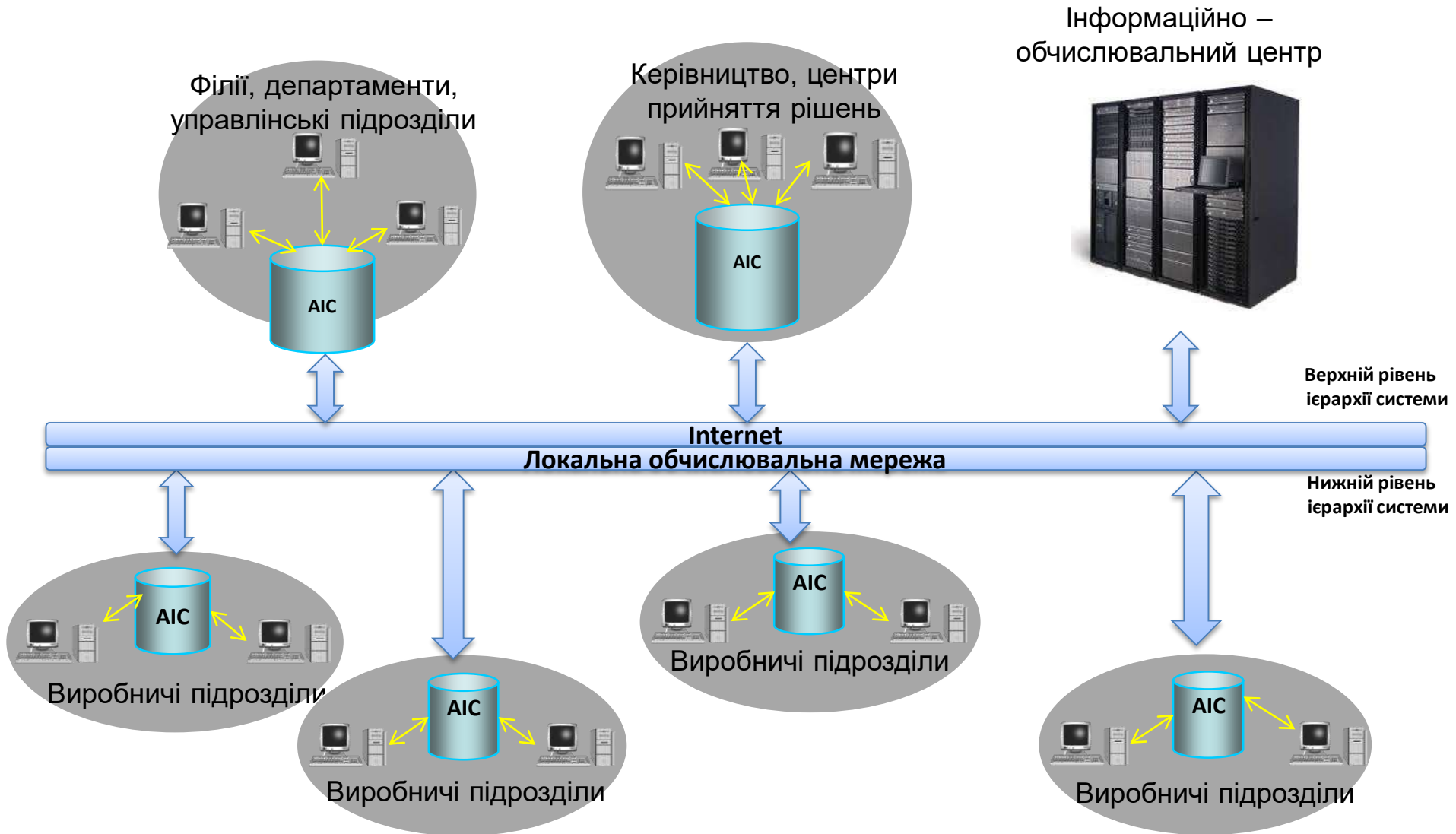

# Ефективність експлуатації

Практична експлуатація Системи дозволить:

- досягти зростання ефективності за рахунок своєчасного подання звітних документів;
- зменшення витрат часу у бухгалтеріях виробничих підрозділів, філіях, департаментах/управліннях, підрозділах апарату управління (по всій вертикалі управління) за рахунок своєчасного та оперативного розрахунку і обліку податків;
- уникнути неефективних судових позовів та втрат від них за рахунок автоматизованих процедур внутрішнього аудиту, що закладений в алгоритми роботи систем та вчасної здачі звітності до держорганів;

# Ефективність експлуатації

А також:

- усунути проміжні ланки в процесі підготовки та обліку документів, переходу до технології електронної підготовки фінансових документів по вертикалі: виробничий підрозділ – філія- департамент– центр прийняття рішень організації;
- використовувати автоматизовані методи підготовки корпоративного збору і аналізу інформації;
- забезпечить керованість процесом обліку податків на всіх рівнях управління;
- зменшилась кількість розбіжностей та похибок.

# Форми візуалізації інформації

Екранні форми системи та варіанти подання  
інформації для аналізу

# Розрахунок податку на нерухоме майно з урахуванням уточнень

Розрахунок з уточненнями податку на нерухомість

Пустий фільтр

Шифр	Служба	Код типу об'єкта	Тип нерухомого майна	КОДТУУ за місцем розташування	КОДТУУ за місцем сплати податку	Код ДФС	Ставка податку % до м.з.п.	Ставка податку грн	Загальна площа	Вид палива	% палива	Сума палива	Податковий об'єктам	Вид право-встановлюючого документу	Дата реєстрації	Номер реєстрації	Дата права власності	Регістраційний номер права власності	Адреса	Назва об'єкту	Квартал 1	Квартал 2	Квартал 3	Квартал 4
1212.1	Турист	4	Будівля готель	6522185201 с. Стр	6522185201 с. Стр	2110	0.2000	9.45	37.40	0		323.64	Витяг з Державного	21.02.18	115530084	21.02.18	149611936522	Херсонська обл	Слав'яний будинок	58.86	88.32	88.32	88.32	
1274.4	Будівля	9	інша будівля	6522185201 с. Стр	6522185201 с. Стр	2110	0.1000	4.72	11.30	0		48.92	Витяг з Державного	21.02.18	115530084	21.02.18	149611936522	Херсонська обл	Душова, Ж	8.89	13.34	13.34	13.35	
1239.4	Дальня	6	Будівля торгова	6522185201 с. Стр	6522185201 с. Стр	2110	0.4000	18.89	89.15	0		1543.01	Витяг з Державного	21.02.18	115530084	21.02.18	149611936522	Херсонська обл	Ізальня, 3	289.55	429.82	429.82	429.82	
1241.2	Вокзал	9	інша будівля	6325786501 с. Стр	6325786500 Старовер	2024	0.1000	4.72	14.40	0		62.34	Витяг з Державного	19.09.17	97688910	19.09.17	325558563251	Харківська обл	нежитлова будівля	11.33	17.00	17.00	17.01	
1241.9	Будівля	9	інша будівля	6325786500 Старовер	6325786500 Старовер	2024	0.1000	4.72	79.40	0		343.76	Витяг з Державного	14.09.17	97243063	14.09.17	500342063251	Харківська обл	Будинок робітничого	62.50	93.75	93.75	93.76	
1241.2	Вокзал	9	інша будівля	6325782501 с-ц	6325782500 Борівськ	2024			12.90	0			Витяг з Державного	25.09.17	96329608	25.09.17	325530963251	Харківська обл	нежитлова будівля д					
1220.9	Будівля	9	інша будівля	6325755100 снт	6325755100 снт Шер	2024	0.5000	23.62	92.90	0		2011.01	Витяг з Державного	14.09.17	97278889	14.09.17	423915963251	Харківська обл	нежитлове приміщен	365.64	548.46	548.46	548.45	
1241.2	Вокзал	9	інша будівля	6325456800 снт	6325456800 снт Еск	2043	0.1000	4.72	11.60	0		50.22	Витяг з Державного	18.09.17	97654567	18.09.17	505934263251	Харківська обл	будівля з.п. Ескар 50	9.13	13.70	13.70	13.89	
1241.2	Вокзал	9	інша будівля	6325456800 снт	6325456800 снт Еск	2043	0.1000	4.72	11.90	0		51.52	Витяг з Державного	19.09.17	97761975	19.09.17	508957263251	Харківська обл	будівля з.п. Ескар 40	9.37	14.05	14.05	14.05	
1241.9	Будівля	9	інша будівля	6325456800 снт	6325456800 снт Еск	2043	0.1000	4.72	19.10	0		82.89	Витяг з Державного	14.09.17	97313356	14.09.17	776486963251	Харківська обл	будівля чергового по	15.03	22.55	22.55	22.56	
1241.2	Вокзал	9	інша будівля	6325483001 с. Гр	6325456790 снт Чкал	2043	0.2500	11.81	14.80	0		160.19	Витяг з Державного	18.09.17	97703573	18.09.17	532989363251	Харківська обл	будівля з.п. Гранзев	29.13	43.69	43.69	43.68	
1241.9	Будівля	9	інша будівля	6325483002 с-ц	6325456790 снт Чкал	2043	0.2500	11.81	104.60	0		1132.14	Витяг з Державного	07.09.17	96547418	07.09.17	543205563251	Харківська обл	будівля, будівля роб	205.65	308.77	308.77	308.75	
1241.9	Будівля	9	інша будівля	6325483002 с-ц	6325456790 снт Чкал	2043	0.2500	11.81	6.50	0		70.35	Витяг з Державного	07.09.17	96553835	07.09.17	537508363251	Харківська обл	будівля комори	12.79	19.19	19.19	19.18	
1241.2	Вокзал	9	інша будівля	5310100000 м. П	5310100000 м. ПОЛП	1601	0.5000	23.62	131.10	0		2837.94	Витяг з Державного	17.11.17	104214868	17.11.17	41227435310	Полтавська обл	нежитлова будівля с	515.99	773.90	773.90	773.99	
1241.2	Вокзал	9	інша будівля	5310100000 м. П	5310100000 м. ПОЛП	1601	0.5000	23.62	31.40	0		879.72	Витяг з Державного	17.11.17	104214866	17.11.17	41227435310	Полтавська обл	нежитлова будівля к	123.59	185.30	185.30	185.37	
1241.2	Вокзал	9	інша будівля	5310100000 м. П	5310100000 м. ПОЛП	1601	0.5000	23.62	114.20	0		2472.09	Витяг з Державного	17.11.17	104214868	17.11.17	41227435310	Полтавська обл	нежитлова будівля р	449.47	674.21	674.21	674.20	
1241.2	Вокзал	9	інша будівля	5310100000 м. П	5310100000 м. ПОЛП	1601	0.5000	23.62	44.80	0		969.79	Витяг з Державного	17.11.17	104214868	17.11.17	41227435310	Полтавська обл	нежитлова будівля с	176.33	264.49	264.49	264.48	
1242.1	Гараж	7	Гараж	5310100000 м. П	5310100000 м. ПОЛП	1601	0.5000	23.62	220.70	0		4777.51	Витяг з Державного	17.11.17	104214868	17.11.17	41227435310	Полтавська обл	нежитлова будівля п	868.64	1302.96	1302.96	1302.95	
1241.2	Вокзал	9	інша будівля	5310100000 м. П	5310100000 м. ПОЛП	1601	0.5000	23.62	3.30	0		71.44	Витяг з Державного	17.11.17	104214868	17.11.17	41227435310	Полтавська обл	нежитлова будівля в	12.99	19.48	19.48	19.49	
1241.2	Вокзал	9	інша будівля	5310100000 м. П	5310100000 м. ПОЛП	1601	0.5000	23.62	8.70	0		188.33	Витяг з Державного	17.11.17	104214866	17.11.17	41227435310	Полтавська обл	нежитлова будівля т	34.24	51.36	51.36	51.37	
1241.2	Вокзал	9	інша будівля	5310100000 м. П	5310100000 м. ПОЛП	1601	0.5000	23.62	489.80	0		10602.74	Витяг з Державного	17.11.17	104214866	17.11.17	41227435310	Полтавська обл	нежитлова будівля д	1927.77	2891.66	2891.66	2891.65	
1241.2	Вокзал	9	інша будівля	5310100000 м. П	5310100000 м. ПОЛП	1601	0.5000	23.62	290.40	0		6286.32	Витяг з Державного	16.11.17	104152245	16.11.17	41351475310	Полтавська обл	нежитлове приміщен	1142.97	1714.45	1714.45	1714.45	
1241.2	Вокзал	9	інша будівля	5310100000 м. П	5310100000 м. ПОЛП	1601	0.5000	23.62	626.10	0		13593.24	Витяг з Державного	16.11.17	104152245	16.11.17	41351475310	Полтавська обл	нежитлове приміщен	2464.23	3696.34	3696.34	3696.33	
1241.2	Вокзал	9	інша будівля	5310100000 м. П	5310100000 м. ПОЛП	1601	0.5000	23.62	23.00	0		497.89	Витяг з Державного	17.11.17	104235794	17.11.17	42149615310	Полтавська обл	нежитлова будівля т	30.53	135.79	135.79	135.78	
1241.2	Вокзал	9	інша будівля	5310100000 м. П	5310100000 м. ПОЛП	1601	0.5000	23.62	117.00	0		2532.71	Витяг з Державного	17.11.17	104228198	17.11.17	42158995310	Полтавська обл	нежитлова будівля т	480.48	690.74	690.74	690.74	
1241.2	Вокзал	9	інша будівля	5310100000 м. П	5310100000 м. ПОЛП	1601	0.5000	23.62	38.00	0		822.59	Витяг з Державного	17.11.17	104224207	17.11.17	42162785310	Полтавська обл	нежитлова будівля т	149.56	224.34	224.34	224.35	
1241.2	Вокзал	9	інша будівля	5310100000 м. П	5310100000 м. ПОЛП	1601	0.5000	23.62	27.70	0		599.63	Витяг з Державного	16.11.17	104160987	16.11.17	41222315310	Полтавська обл	нежитлова будівля т	109.03	163.54	163.54	163.52	

Сума податку розрахункова: 20532758.64  
 Сума палива: 125626.75  
 Сума податку до сплати: 18694570.26  
 Сума 1 квартал: 3397209.74  
 Сума 2 квартал: 5099126.14  
 Сума 3 квартал: 5099126.14  
 Сума 4 квартал: 5099108.24

Наводиться поквартальний розрахунок по кожному об'єкту оподаткування на звітну дату з урахуванням всіх уточнюючих розрахунків, нових об'єктів з початку року.



# Реєстр отриманих ПН

Реєстр отриманих податкових накладних за квітень 2020 року

176/1239

Дозвіл

№	Дата виписки	Продовж.	Служба	Код зам.	Номер докум.	Вид докум.	Назва контрагента	Фен	Ід. подат. номер	Сума без ПДВ	Сума ПДВ	Сума збільш.	Сума загальна з ПДВ	Комера графа	Дата отриман.	Період починити уточ.	Корект. варт./Міст.	Дата ПН для корект.	№ ПН для корект.	Підстава для коригування	Рядок деп.	Рядок додат.	Реалізація	Дата в ЄСРН	Назва XML файлу
1	16.03.20			2	496773	ТК	Акціонерне Товариство "Українська Запівниця"		400756126555	61.25	12.25	0.02	73.52	1							10.1	122			
2	16.03.20			3	65	ПНЕ	ТОВАРИСТВО З ОБМЕЖЕНОЮ ВІДПОВІДАЛЬНІС		419110126522	11239.00	2244.00		13484.00	1	01.04.20						10.1	86		13.04.20	2020-05
3	16.03.20			3	51	ПНЕ	Товариство з обмеженою відповідальністю "ІСТ		370174826517	11829.90	2395.90		14195.80	1	01.04.20						10.1	86		09.04.20	2020-05
4	16.03.20			3	16	ПНЕ	ТОВАРИСТВО З ОБМЕЖЕНОЮ ВІДПОВІДАЛЬНІС		353502120308	51343.70	10268.74		61612.44	1	01.04.20						10.1	86		13.04.20	2020-05
5	16.03.20			3	24	ПНЕ	Товариство з обмеженою відповідальністю "Льв		396719113056	60212.16	12042.43		72254.59	1	01.04.20						10.1	86		14.04.20	2020-05
6	16.03.20			3	28	ПНЕ	Товариство з обмеженою відповідальністю "Льв		396719113056	97302.80	19460.56		116763.36	1	01.04.20						10.1	86		29.04.20	2020-05
7	16.03.20			0	8	ПНЕ	ВИРОБНИЧИЙ КООПЕРАТИВ "РАЙДУГА"		212456620380	3137.52	627.42		3764.94	1	01.04.20						10.1	86		14.04.20	2020-05
8	16.03.20			0	967	ПНЕ	ФОП Головенко Віктор Олександрович		603297421536	19528.00	3305.60		19833.60	1	01.04.20						10.1	86		10.04.20	2020-05
9	17.03.20			4	171	ПНЕ	ТОВ "Сантехдеталь плюс"		422882916017	3289.50	657.90		3947.40	1							10.1	86		07.04.20	
10	17.03.20			4	172	ПНЕ	ТОВ "Сантехдеталь плюс"		422882916017	3726.15	745.23		4471.38	1							10.1	86		07.04.20	
11	17.03.20			6	2	РКЗ	ТОВ "ХАРКІВТОРГСЕРВІС"		395377720324					1	01.04.20			13.03.20	113	104 Знак номер	14	196		13.04.20	2020-04
12	17.03.20			2	54	ПНЕ	ТОВАРИСТВО З ОБМЕЖЕНОЮ ВІДПОВІДАЛЬНІС		425477220326	7050.00	1410.00		8460.00	1	01.04.20						10.1	86		08.04.20	2020-04
13	17.03.20			8	75	ПНЕ	ТОВ "ГРОУП"		350737420318	6300.70	1260.14		7560.84	1							10.1	86		10.04.20	
14	17.03.20			5	4	ПНЕ	ТОВ "Екоба Резорт"		428108216012	9279.00	1855.90		11134.90	1							10.1	86		03.04.20	
15	17.03.20			5	3	ПНЕ	ТОВ "Екоба Резорт"		428108216012	41838.00	8367.60		50205.60	1							10.1	86		03.04.20	
16	17.03.20			3	262	ПНЕ	Приватне підприємство "ДАСК-Центр"		244305604829	19495.35	3899.07		23394.42	1	01.04.20						10.1	86		06.04.20	2020-05
17	17.03.20			3	261	ПНЕ	Приватне підприємство "ДАСК-Центр"		244305604829	46219.01	9243.00		55462.01	1	01.04.20						10.1	86		06.04.20	2020-05
18	17.03.20			3	254	ПНЕ	Приватне підприємство "ДАСК-Центр"		244305604829	52275.99	10455.19		62731.14	1	01.04.20						10.1	86		06.04.20	2020-05
19	17.03.20			3	51	ПНЕ	ТОВАРИСТВО З ОБМЕЖЕНОЮ ВІДПОВІДАЛЬНІС		404326600261	79690.00	15930.00		95620.00	1	01.04.20						10.1	86		07.04.20	2020-05

Сума всього	Сума без ПДВ	Сума ПДВ	в т.ч. не у госп. діял.	в т.ч. ПДВ не у госп. д.	Сума без ПДВ 7%	Сума ПДВ 7%	Збільшення	ПДВ збіль.	Сума за меж.ми	ПДВ за меж.
80 029 685.29	66 823 377.30	13 206 307.99	126 773.58	25 354.72	144 024.20	10 081.69	180.20	0.00	0.00	0.00
Сума всього ут.	Сума без ПДВ ут.	Сума ПДВ ут.	в т.ч. не у госп. д. ут.	в т.ч. ПДВ не у г. д. ут.	Сума без ПДВ 7% ут.	Сума ПДВ 7% ут.	Збільшення уточ.	ПДВ збіль. уточ.	Сума за меж. ут.	ПДВ за меж. ут.
0.00	0.00	0.00	0.00	0.00	0.00	0.00	0.00	0.00	0.00	0.00

Код	Номенклатура товарів послуг продавця	Єдн.	Одиниця виміру	Кількість	Ціна	Сума без ПДВ	Сума ПДВ	0% ПДВ	Дата відвантаж. оплати	Код товару згідно з УКТ ЗЕД	Ознака імпортованого товару	Причина коригування	Код послуги згідно з ДКПП
	Електроди МР-3 ф 3.0 мм	кг	кг	220.00000000	20.00000000	4400.00	880.000000			8311			37.00
	Електроди МР-3 ф 5.0 мм	кг	кг	200.00000000	19.00000000	3800.00	760.000000			8311			37.00
	Електроди УОМН-1355 ф 3.0 мм	кг	кг	1000.00000000	20.00000000	20000.00	4000.000000			8311			37.00
	Електроди УОМН-1355 ф 4.0 мм	кг	кг	1540.00000000	19.00000000	29260.00	5852.000000			8311			37.00

Режим відображає інформацію по всім документам, які віднесені до податкового кредиту, з наведенням додаткових параметрів для спрощення формування звітності та аналітичних довідок.

# Річний перерахунок податкових зобов'язань з ПДВ

Додаток 7 таблиця 2.

20/1253

Листий фільтр

Г Доход

Податковий кредит, на який нараховувався 10.66%									Податкові зобов'язання (10.66%) (тип причини 09)						Податкові зобов'язання (за новими %)				Сума для розрахунків коригування				Вид докум.	Період
Підрозділ	Дата РК	Номер РК	20 %		7 %		Ставка податку	Номер ПН/РК	Дата ПН/РК	20 %		7 %		20 %		7 %		20 %		7 %				
			Обсяг	ПДВ	Обсяг	ПДВ				Обсяг	ПДВ	Обсяг	ПДВ	Обсяг	ПДВ	Обсяг	ПДВ	Обсяг	ПДВ	Обсяг	ПДВ			
1	3	4	5	6	7	8	9	11	12	13	14	15	16	17	18	19	20	21	22	23	24	26	27	
1	31.12.19	11	728574.91	145715.03			1	1	31.10.19	77666.00	15533.22			59816.02	11963.20			-17856.07	-3570.01			ПНЕ	2019.10	
1	31.12.19	12	1851906.70	370381.34			1	1	30.11.19	197413.26	39482.65			152041.56	30406.31			-45371.79	-9074.34			ПНЕ	2019.11	
1	31.12.19	13	39309.81	7861.97			1	1	31.12.19	4190.44	838.09			3227.35	645.47			-863.09	-172.62			ПНЕ	2019.12	
1	31.12.19	8	11524.53	2304.89			1	2	31.01.19	1228.52	245.70			946.17	189.23			-282.35	-56.47			ПНЕ	2019.01	
1	31.12.19	9	15493.82	3098.76			1	2	28.02.19	1651.65	330.33			1272.05	254.41			-377.21	-75.44			ПНЕ	2019.02	
1	31.12.19	10	41586.74	8317.34			1	2	31.03.19	4420.82	884.12			3404.65	680.93			-1015.97	-203.19			ПНЕ	2019.03	
1	31.12.19	11	36015.42	7203.04			1	2	30.04.19	3039.24	607.85			2856.86	571.37			-802.38	-160.47			ПНЕ	2019.04	
1	31.12.19	12	4708.78	941.72			1	2	31.05.19	501.95	100.39			388.60	77.32			-115.35	-23.07			ПНЕ	2019.05	
1	31.12.19	13	3860.76	772.14			1	4	30.06.19	411.55	82.31			316.97	63.39			-94.58	-18.92			ПНЕ	2019.06	
1	31.12.19	14	3725.48	745.08			1	4	31.07.19	397.13	79.43			305.87	61.17			-81.26	-16.25			ПНЕ	2019.07	
1	31.12.19	15	154694.81	30938.81			1	4	31.08.19	16480.38	3296.08			12700.38	2540.08			-3796.08	-758.08			ПНЕ	2019.08	
1	31.12.19	16	8969.28	1793.84			1	3	30.09.19	1063.89	212.78			819.38	163.88			-244.51	-48.90			ПНЕ	2019.09	
1	31.12.19	17	41391.71	8278.31			1	3	31.10.19	4412.35	882.47			3396.27	679.65			-1014.08	-202.82			ПНЕ	2019.10	
1	31.12.19	18			4071.78	327.03	0	4	31.10.19				498.01	34.06			303.55	26.85			-114.45	-8.01	ПНЕ	2019.10
1	31.12.19	19	16709.57	3341.98			1	3	30.11.19	1781.28	356.26			1371.90	274.38			-409.38	-81.88			ПНЕ	2019.11	
1	31.12.19	20			2153.89	158.78	0	4	30.11.19				229.58	16.07			178.82	12.38			-52.78	-3.89	ПНЕ	2019.11
1	31.12.19	21	41991.85	8398.38			1	4	31.12.19	4476.34	895.27			3447.54	689.51			-1028.81	-205.76			ПНЕ	2019.12	
1	31.12.19	27	155813.48	31162.70			1	27	31.01.19	16669.70	3321.94			12792.27	2558.45			-3817.43	-763.49			ПНЕ	2019.01	
1	31.12.19	28	34589.23	6917.85			1	28	28.02.19	3687.20	737.44			2839.77	567.95			-847.43	-169.49			ПНЕ	2019.02	
1	31.12.19	29	28293.96	5658.82			1	28	31.03.19	3016.14	603.23			2322.92	464.58			-693.22	-138.64			ПНЕ	2019.03	
1	31.12.19	30	94260.42	18852.12			1	30	30.04.19	10048.16	2009.63			7738.77	1547.75			-2309.39	-461.88			ПНЕ	2019.04	
1	31.12.19	31	47935.44	9587.09			1	27	31.05.19	5109.91	1021.98			3935.49	787.10			-1174.43	-234.89			ПНЕ	2019.05	
1	31.12.19	32	11051.41	2210.28			1	29	30.06.19	1178.09	235.62			907.33	181.47			-270.76	-54.15			ПНЕ	2019.06	
1	31.12.19	33	23226.77	4645.72			1	27	31.07.19	2476.19	495.24			1907.09	381.42			-509.10	-101.82			ПНЕ	2019.07	
1	31.12.19	34	12428.35	2485.77			1	26	31.08.19	1324.87	264.97			1020.37	204.07			-304.50	-60.90			ПНЕ	2019.08	
1	31.12.19	35	47167.82	9433.82			1	30	30.09.19	5028.10	1005.62			3872.50	774.50			-1155.60	-231.12			ПНЕ	2019.09	
1	31.12.19	36	1167108.07	233427.39			1	27	31.10.19	123356.26	24671.25			95005.13	19001.03			-20351.13	-4070.23			ПНЕ	2019.10	
1	31.12.19	37	425367.54	85073.48			1	28	30.11.19	45344.19	9068.84			34922.67	6984.53			-10421.52	-2084.36			ПНЕ	2019.11	
1	31.12.19	38	86003.96	17200.79			1	26	31.12.19	91761.69	18352.34			70672.00	14134.40			-21009.69	-4217.94			ПНЕ	2019.12	
1	31.12.19	7	4028.44	805.28			1	7	31.01.19	429.22	85.84			330.57	66.11			-86.65	-17.33			ПНЕ	2019.01	
1	31.12.19	8	5938.36	1187.67			1	7	30.07.19	547.98	109.59			400.98	80.19			-113.00	-22.62			ПНЕ	2019.07	

Режим відображає результат річного перерахунку податку. Наводиться інформація по кожному виробничому підрозділу сума податкового кредиту за кожний звітний період, сформовані на неї податкові зобов'язання за старим та новим коефіцієнтами та РК складений на різницю таких податкових зобов'язань з подальшим формуванням додатку 7 до Декларації ПДВ.



# Режим розрахунку екологічного податку

Розрахунок екологічного податку SQL

1248/1640

Тустий фільтр

Дата звіту	Шифр	Служба	КОАТУУ	Податкова	Назви забруднюючих речовин	Група	Розшифровка небезпечних речовин	Фактичні обсяги	Нормативи збору	Коеф. 1	Коеф. 2	Загальні суми зборів
			5310100000 м. ПОЛТАВА	1601 ГОЛОВН	128 Речовини III класу небезпечності	1		0.001750	598.4000			1.05
			5310100000 м. ПОЛТАВА	1601 ГОЛОВН	114 Марганець та його сполуки	1		0.000250	19405.9200			4.85
			5310100000 м. ПОЛТАВА	1601 ГОЛОВН	129 Речовини IV класу небезпечності	1		0.000570	138.5700			0.08
			5310100000 м. ПОЛТАВА	1601 ГОЛОВН	101 Азоту оксиди	1		0.082750	2451.8400			202.89
			5310100000 м. ПОЛТАВА	1601 ГОЛОВН	137 Двоокис вуглецю	1		17.510000	10.0000			175.10
			5310100000 м. ПОЛТАВА	1601 ГОЛОВН	109 Вуглецю окис	1		0.096500	92.3700			8.91
			5310100000 м. ПОЛТАВА	1601 ГОЛОВН	112 Тверді речовини	1		0.199180	92.3700			18.40
			6310100000 м. ХАРКІВ	2809 ОФІС ВЕ	102 Аміак	1		0.000020	459.8500			0.01
			6310100000 м. ХАРКІВ	2809 ОФІС ВЕ	125 Хром та його сполуки	1		0.000075	65822.2700			4.94
			6310100000 м. ХАРКІВ	2809 ОФІС ВЕ	114 Марганець та його сполуки	1		0.002094	19405.9200			40.64
			6310100000 м. ХАРКІВ	2809 ОФІС ВЕ	110 Вуглеводні	1		0.000500	138.5700			0.07
			6310100000 м. ХАРКІВ	2809 ОФІС ВЕ	112 Тверді речовини	1		0.159150	92.3700			14.70
			6310100000 м. ХАРКІВ	2809 ОФІС ВЕ	101 Азоту оксиди	1		0.448266	2451.8400			1099.08
			6310100000 м. ХАРКІВ	2809 ОФІС ВЕ	401 I надзвичайно небезпечні	4	аккумуляторні батареї	16.315000	1405.6500	3.00	1.00	68799.54
			6310100000 м. ХАРКІВ	2809 ОФІС ВЕ	402 II високонебезпечні	4	ЛЗЦНII отработка	5.000000	51.2000	3.00	1.00	768.00
			5310100000 м. ПОЛТАВА	1601 ГОЛОВН	109 Вуглецю окис	1		0.007000	92.3700			0.65
			5310100000 м. ПОЛТАВА	1601 ГОЛОВН	137 Двоокис вуглецю	1		4.871000	10.0000			48.71
			5310100000 м. ПОЛТАВА	1601 ГОЛОВН	101 Азоту оксиди	1		0.009000	2451.8400			22.07
			6310100000 м. ХАРКІВ	2809 ОФІС ВЕ	112 Тверді речовини	1		0.025700	92.3700			2.37
			6310100000 м. ХАРКІВ	2809 ОФІС ВЕ	127 Речовини II класу небезпечності	1		0.000100	4016.1100			0.40
			6310100000 м. ХАРКІВ	2809 ОФІС ВЕ	110 Вуглеводні	1		0.012800	138.5700			1.77
			6310700000 м. Куп'янськ	2026 ГОЛОВН	109 Вуглецю окис	1		0.002543	92.3700			0.23
			6310700000 м. Куп'янськ	2026 ГОЛОВН	101 Азоту оксиди	1		0.001017	2451.8400			2.49
			6310700000 м. Куп'янськ	2026 ГОЛОВН	129 Речовини IV класу небезпечності	1		0.044750	138.5700			6.20
			6310700000 м. Куп'янськ	2026 ГОЛОВН	133 Ориєнтовано-безпечний рівень впливу сполук (мг/куб.м)	1		0.000007	2451.8400			0.02
			6310700000 м. Куп'янськ	2026 ГОЛОВН	137 Двоокис вуглецю	1		0.582962	10.0000			5.83
			6323985500 Царедарівська/с	2027 ГОЛОВН	103 Амідрид сірчистий	1		0.002195	2451.8400			5.38
			6323985500 Царедарівська/с	2027 ГОЛОВН	109 Вуглецю окис	1		0.113407	92.3700			10.48
			6323985500 Царедарівська/с	2027 ГОЛОВН	110 Вуглеводні	1		0.002150	138.5700			0.30
			6323985500 Царедарівська/с	2027 ГОЛОВН	101 Азоту оксиди	1		0.180350	2451.8400			442.19

1. Сума за викиди стац. 33548.50

1. Сума за викиди CO<sub>2</sub> 18200.23

2. Сума за викиди пересув. 0.00

3. Сума за оксиди у водн. 15398.14

4. Сума за розміщ. відх. 73017.37

5. Сума за квартал 140164.24

Відображається інформація по кожній забруднюючій речовині за звітний квартал в розрізі виробничих підрозділів, податкової та КОАТУУ з додатковим розшифруванням небезпечних речовин

# Таблиця 6 додатку 4 ЄСВ

6. Відомості про нарахування заробітної плати

14333/38011 10

Пустий фільтр

Показник / Подія	Підрозділ шифр	Служба	Місяць	Рік	омаднє України (1-так, 0-ні)	Стать	Податковий номер	Прізвище	Ім'я	По Батькові	Категорія застрахованої особи	Тип нарахувань	Місяць, за який проведено зарахування	Рік, за який проведено зарахування	Кільк. днів згідно графіка	Кільк. днів без збереж. з/п	Кільк. календар. днів перебув. у відносинах	Кільк. днів відпустки у зв'язку з	Загальна сума нарах. з/п	Сума нарах. з/п /доходу у межах макс. вел.	Сума різниці між мин. з/п та нарах. з/п за місяць	Сума утрим. єдиного внеску	Сума нарах. єдиного внеску
<input type="checkbox"/>			5	2020	1	чол.	2567917096				1		5	2020			31		7412.08	7412.08			1630.66
<input type="checkbox"/>			5	2020	1	чол.	2568117095				1		5	2020			31		12209.86	12209.86			2686.17
<input type="checkbox"/>			5	2020	1	жін.	2569414408				1		5	2020			31		7061.10	7061.10			1553.44
<input type="checkbox"/>			5	2020	1	чол.	2569616818				1		5	2020			31		50.00	50.00			11.00
<input type="checkbox"/>			5	2020	1	чол.	2569616818				1	10	5	2020					14677.52	14677.52			3229.05
<input type="checkbox"/>			5	2020	1	чол.	2569616818				1	10	6	2020					2258.08	2258.08			496.78
<input type="checkbox"/>			5	2020	1	чол.	2572118255				1		5	2020			31		9595.99	9595.99			2111.12
<input type="checkbox"/>			5	2020	1	чол.	2572118255				29		4	2020		5			1844.30	1844.30			405.75
<input type="checkbox"/>			5	2020	1	чол.	2573907375				1		5	2020			31		11590.99	11590.99			2550.02
<input type="checkbox"/>			5	2020	1	чол.	2578710113				1		5	2020			31		6473.81	6473.81			1424.24
<input checked="" type="checkbox"/>			5	2020	1	чол.	2579306713				1		5	2020			31		-1159.03	-1159.03			-254.99
<input type="checkbox"/>			5	2020	1	чол.	2581009253				1		5	2020			31		3436.70	3436.70			756.07
<input type="checkbox"/>			5	2020	1	чол.	2581009253				1	13	5	2020							1286.30		282.99
<input type="checkbox"/>			5	2020	1	чол.	2582504219				1		5	2020			31		50.00	50.00			11.00
<input type="checkbox"/>			5	2020	1	чол.	2582504219				1	10	5	2020					10692.54	10692.54			2352.36
<input type="checkbox"/>			5	2020	1	чол.	2582504219				1	10	6	2020					1584.08	1584.08			348.50
<input type="checkbox"/>			5	2020	1	жін.	2583117489				1		5	2020			31		7062.36	7062.36			1553.72
<input type="checkbox"/>			5	2020	1	чол.	2586806291				2		5	2020			31		7439.63	7439.63			625.67
<input type="checkbox"/>			5	2020	1	чол.	2587412271				1		5	2020			31		8878.28	8878.28			1953.22
<input type="checkbox"/>			5	2020	1	чол.	2587412271				29		4	2020		3			1051.86	1051.86			231.41
<input type="checkbox"/>			5	2020	1	чол.	2587903332				1		5	2020			31		9794.68	9794.68			2154.83
<input type="checkbox"/>			5	2020	1	чол.	2588903879				1		5	2020			31		10669.64	10669.64			2347.32
<input type="checkbox"/>			5	2020	1	чол.	2598404116				1		5	2020			31		12473.81	12473.81			2744.24
<input type="checkbox"/>			5	2020	1	чол.	2599005973				1		5	2020			31		8143.61	8143.61			1791.59

Загальна сума нарах. з/п: 296854561.97  
 Сума у межах макс. вел.: 296623360.26  
 Сума різниці між мин. та нарах. з/п: 1542735.67  
 Сума утрим. ЄСВ: 0.00  
 Сума нарах. ЄСВ: 64507236.62

Помилки  
 Неприпустимо введення сум зі знаком мінус за звітний період.  
 Попередження

Наводиться інформація нарахування ЄСВ по кожному співробітнику за звітний період з одночасним контролем відповідності заповнення звіту до порядку заповнення.

# Аналітична довідка утримання ПДФО та Військового збору по квартално в розрізі підприємств

1	A	B	C	D	E	F	G	H	I	J	K	L
	Назва		ПДФО					Військовий збір				
2			1 квартал	2 квартал	3 квартал	4 квартал	рік	1 квартал	2 квартал	3 квартал	4 квартал	Рік
32	Департамент 1											
33	Підприємство 1		4 286 795.40	4 315 499.07	4 481 939.22	4 465 593.88	17 549 827.57	354 642.98	359 432.57	371 519.37	371 617.03	1 457 211.95
34	Підприємство 2		3 288 937.82	3 220 320.44	3 308 252.93	3 263 917.18	13 081 428.37	272 654.91	268 593.27	275 248.21	272 153.39	1 088 649.78
35	Підприємство 3		232 228.07	230 326.63	217 750.90	209 007.03	889 312.63	19 283.96	19 181.04	18 119.71	17 346.02	73 930.73
36	<b>Всього по Департаменту 1</b>		<b>7 807 961.29</b>	<b>7 766 146.14</b>	<b>8 007 943.05</b>	<b>7 938 518.09</b>	<b>31 520 568.57</b>	<b>646 581.85</b>	<b>647 206.88</b>	<b>664 887.29</b>	<b>661 116.44</b>	<b>2 619 792.46</b>
37	Департамент 2											
38	Підприємство 4		110 153.22	119 546.02	111 739.88	120 208.62	461 647.74	9 160.34	9 938.24	9 303.87	10 011.24	38 413.69
39	Підприємство 5		102 780.31	116 424.89	105 179.87	97 987.80	422 372.87	8 665.24	9 834.05	8 866.14	8 290.76	35 656.19
40	Підприємство 6		149 676.06	164 143.52	158 946.58	168 629.63	641 395.79	12 443.18	13 721.83	13 200.21	14 025.67	53 390.89
41	Підприємство 7		519 414.69	581 036.20	541 320.85	670 969.63	2 312 741.37	43 156.54	48 329.93	45 010.42	55 630.47	192 127.36
42	Підприємство 8		367 922.02	416 206.17	392 400.58	400 468.99	1 576 997.76	30 597.63	34 650.09	32 734.28	33 271.22	131 253.22
43	<b>Всього по Департаменту 2</b>		<b>1 249 946.30</b>	<b>1 397 356.80</b>	<b>1 309 587.76</b>	<b>1 458 264.67</b>	<b>5 415 155.53</b>	<b>104 022.93</b>	<b>116 474.14</b>	<b>109 114.92</b>	<b>121 229.36</b>	<b>450 841.35</b>
44	Департамент 3											
45	Підприємство 9		836 007.89	874 629.39	917 464.18	918 819.54	3 546 921.00	69 664.64	73 125.00	76 603.85	76 749.15	296 142.64
46	Підприємство 10		391 239.99	437 226.32	560 838.02	393 866.46	1 783 170.79	32 587.67	36 434.47	46 429.03	32 840.36	148 291.53
47	Підприємство 11		4 455 163.36	4 585 529.24	4 789 272.36	4 826 571.13	18 656 536.09	369 673.15	382 707.81	399 530.76	402 498.02	1 554 409.74
48	Підприємство 12		88 177.01	97 798.43	98 963.72	100 888.56	385 827.72	7 342.92	8 141.57	8 244.37	8 402.31	32 131.17
49	Підприємство 13		131 889.54	137 213.61	153 291.69	147 108.42	569 503.26	10 990.81	11 434.48	12 770.81	12 259.08	47 455.18
50	Підприємство 14		693 823.83	764 505.80	735 939.87	754 022.81	2 948 292.31	57 738.80	63 626.51	61 316.37	62 796.11	245 477.79
51	Підприємство 15		813 590.52	911 451.35	901 554.47	953 729.35	3 580 325.69	67 946.26	76 024.96	75 157.01	79 328.75	298 456.98
52	Підприємство 16		140 478.68	134 130.91	147 706.65	172 320.60	594 636.84	11 693.68	11 177.13	12 302.27	14 315.20	49 488.28
53	<b>Всього по Департаменту 3</b>		<b>7 550 370.82</b>	<b>7 942 485.05</b>	<b>8 305 030.96</b>	<b>8 267 326.87</b>	<b>32 065 213.70</b>	<b>627 637.93</b>	<b>662 671.93</b>	<b>692 354.47</b>	<b>689 188.98</b>	<b>2 671 853.31</b>
54	Департамент 4											
55	Підприємство 17		363 097.36	425 510.58	388 981.01	369 955.98	1 547 544.93	30 211.52	35 304.10	32 325.82	30 759.41	128 600.85
56	Підприємство 18		4 309 604.29	4 609 311.82	4 593 004.55	4 762 585.47	18 274 506.13	358 549.10	383 967.03	382 522.49	396 387.36	1 521 425.98
57	Підприємство 19		3 851 787.69	4 267 562.08	4 224 583.50	4 337 898.28	16 681 831.55	319 723.66	353 123.98	352 048.63	361 543.08	1 386 439.35
58	Підприємство 20		3 473 976.62	3 789 078.14	3 935 820.16	3 887 026.03	15 085 900.95	289 419.26	315 515.20	327 952.21	323 707.80	1 256 594.47
59	<b>Всього по Департаменту 4</b>		<b>11 998 465.96</b>	<b>13 091 462.62</b>	<b>13 142 389.22</b>	<b>13 357 465.76</b>	<b>51 589 783.56</b>	<b>997 903.54</b>	<b>1 087 910.31</b>	<b>1 094 849.15</b>	<b>1 112 397.65</b>	<b>4 293 060.65</b>

На підставі основного звіту 1ДФ сформована аналітична довідка за звітний рік утримання ПДФО та ВЗ в розрізі підприємств за кожний квартал



# Реєстр подання звітів виробничими підрозділами

Підроздіп	Служба	Податок	Дата подання	Подано	Дата перевірки	Перевірено
61		1 Податок на додану вартість	09.07.20	<input checked="" type="checkbox"/>		<input type="checkbox"/>
89		1 Податок на додану вартість	09.07.20	<input checked="" type="checkbox"/>		<input type="checkbox"/>
82		1 Податок на додану вартість	09.07.20	<input checked="" type="checkbox"/>		<input type="checkbox"/>
10		1 Податок на додану вартість	09.07.20	<input checked="" type="checkbox"/>		<input type="checkbox"/>
26		1 Податок на додану вартість	09.07.20	<input checked="" type="checkbox"/>		<input type="checkbox"/>
11		1 Податок на додану вартість	09.07.20	<input checked="" type="checkbox"/>		<input type="checkbox"/>
10		1 Податок на додану вартість	09.07.20	<input checked="" type="checkbox"/>	08.07.20	<input checked="" type="checkbox"/>
12		1 Податок на додану вартість	08.07.20	<input checked="" type="checkbox"/>		<input type="checkbox"/>
14		1 Податок на додану вартість	08.07.20	<input checked="" type="checkbox"/>		<input type="checkbox"/>
23		1 Податок на додану вартість	08.07.20	<input checked="" type="checkbox"/>		<input type="checkbox"/>
55		1 Податок на додану вартість	08.07.20	<input checked="" type="checkbox"/>		<input type="checkbox"/>
64		1 Податок на додану вартість	08.07.20	<input checked="" type="checkbox"/>		<input type="checkbox"/>
17		1 Податок на додану вартість	08.07.20	<input checked="" type="checkbox"/>	08.07.20	<input checked="" type="checkbox"/>
87		1 Податок на додану вартість	08.07.20	<input checked="" type="checkbox"/>		<input type="checkbox"/>
52		1 Податок на додану вартість	08.07.20	<input checked="" type="checkbox"/>		<input type="checkbox"/>
25		1 Податок на додану вартість	08.07.20	<input checked="" type="checkbox"/>		<input type="checkbox"/>
13		1 Податок на додану вартість	08.07.20	<input checked="" type="checkbox"/>		<input type="checkbox"/>
13		1 Податок на додану вартість	08.07.20	<input checked="" type="checkbox"/>		<input type="checkbox"/>
65		1 Податок на додану вартість	08.07.20	<input checked="" type="checkbox"/>		<input type="checkbox"/>
27		1 Податок на додану вартість	08.07.20	<input checked="" type="checkbox"/>		<input type="checkbox"/>
20		1 Податок на додану вартість	08.07.20	<input checked="" type="checkbox"/>	08.07.20	<input checked="" type="checkbox"/>
60		1 Податок на додану вартість	07.07.20	<input checked="" type="checkbox"/>		<input type="checkbox"/>
75		1 Податок на додану вартість	07.07.20	<input checked="" type="checkbox"/>		<input type="checkbox"/>
51		1 Податок на додану вартість	07.07.20	<input checked="" type="checkbox"/>		<input type="checkbox"/>
17		1 Податок на додану вартість	07.07.20	<input checked="" type="checkbox"/>		<input type="checkbox"/>
44		1 Податок на додану вартість	07.07.20	<input checked="" type="checkbox"/>		<input type="checkbox"/>
13		1 Податок на додану вартість	07.07.20	<input checked="" type="checkbox"/>		<input type="checkbox"/>
11		1 Податок на додану вартість	07.07.20	<input checked="" type="checkbox"/>	07.07.20	<input checked="" type="checkbox"/>
14		1 Податок на додану вартість	07.07.20	<input checked="" type="checkbox"/>	07.07.20	<input checked="" type="checkbox"/>
14		1 Податок на додану вартість	07.07.20	<input checked="" type="checkbox"/>	07.07.20	<input checked="" type="checkbox"/>
18		1 Податок на додану вартість	06.07.20	<input checked="" type="checkbox"/>		<input type="checkbox"/>
13		1 Податок на додану вартість	09.07.20	<input checked="" type="checkbox"/>		<input type="checkbox"/>
22		1 Податок на додану вартість	03.07.20	<input checked="" type="checkbox"/>		<input type="checkbox"/>
17		1 Податок на додану вартість	03.07.20	<input checked="" type="checkbox"/>	03.07.20	<input checked="" type="checkbox"/>

Для кожного податку, збору в системі існує свій реєстр подачі звітів. Доступ до нього має лише головне підприємство. В цьому режимі відображається коли яке підприємство подала звіт.

# Розрахунок податку на землю помісячно в розрізі об'єктів оподаткування

Уз	ДП	Підрозділ	Служба	КOAТУУ	Податкова	Область	Район	Адреса зем.	Держ. рег. дата	Держ. рег. номер	Кадастровий номер зем.	В межах нас. пункту	Заг. площа	Дата рішення	Норм. грошова	Дата рішення	Ставка податку	Сума податку	Січень	Лютий	Березень	Квітень	Травень	Червень	Листопад	Грудень
11	✓			5123355100	1522 Поділь	13 Одеська	Любашівський	Любашівський				Г	101.5200		15917000.00		3.0000	4443708.06	03973.46	3973.46		03973.46	03973.46	3973.46	3973.46	3973.46
11	✓			5123380604	1522 Поділь	13 Одеська	Любашівський	Бобринський				Г	65.9600		2593000.00		3.0000	4703442.70	27585.70	7585.70		27585.70	27585.70	7585.70	7585.70	
11	✓			5123381401	1522 Поділь	13 Одеська	Любашівський	Гвоздавський			✓	3000.0000		437.61		3.0000	36102.82	3282.08	3282.08		3282.08	3282.08	3282.08	3282.08	3282.08	
11	✓			5123381401	1522 Поділь	13 Одеська	Любашівський	Гвоздавський			Г	102.3000			971200.00		3.0000	2732228.40	48384.40	8384.40		48384.40	48384.40	8384.40	8384.40	
11	✓			5123384401	1522 Поділь	13 Одеська	Любашівський	Ясенівський			Г	48.6900			971200.00		3.0000	1300412.52	18219.32	8219.32		18219.32	18219.32	8219.32	8219.32	
11	✓			5123910100	1524 РОЗДІЛ	13 Одеська	Роздільнянський	Роздільнянський			✓	16165.0000		917.61		3.0000	15548477.06	13497.91	3497.91		13497.91	13497.91	3497.91	3497.91	3497.91	
11	✓			5123982600	1524 РОЗДІЛ	13 Одеська	Роздільнянський	Кам'янський			Г	123.3900			3853900.00		2.6000	11333529.85	30320.90	0320.90		30320.90	30320.90	0320.90	0320.90	
11	✓			5123983400	1524 РОЗДІЛ	13 Одеська	Роздільнянський	Кучурганський			Г	3.4100			970900.00		1.0000	30348.72	2758.97	2758.97		2758.97	2758.97	2758.97	2758.97	
11	✓			5123983900	1524 РОЗДІЛ	13 Одеська	Роздільнянський	Марієвський			Г	144.0900			1113000.00		3.0000	4410234.67	00930.43	0930.43		00930.43	00930.43	930.43	930.43	
11	✓			5123985400	1524 РОЗДІЛ	13 Одеська	Роздільнянський	Степанівський			Г	171.3600			2184700.00		3.0000	10295180.28	35925.48	5925.48		35925.48	35925.48	5925.48	5925.48	
11	✓			5123986400	1524 РОЗДІЛ	13 Одеська	Роздільнянський	Яковлівський			Г	131.2900			3599000.00		3.0000	12994099.52	81281.78	1281.78		81281.78	81281.78	1281.78	1281.78	
11	✓			5125255400	1530 РОЗДІЛ	13 Одеська	Захарівський	Затишанський			Г	308.5700			2421900.00		3.0000	20551456.28	68314.21	8314.21		68314.21	68314.21	8314.21	8314.21	
11	✓			5125255400	1530 РОЗДІЛ	13 Одеська	Захарівський	Затишанський			✓	16000.0000		477.60		3.0000	3230964.00	93724.00	3724.00		93724.00	93724.00	3724.00	3724.00	3724.00	
11	✓			5125255400	1530 РОЗДІЛ	13 Одеська	Захарівський	Ленінський с.			Г	216.4700			970900.00		3.0000	5779694.88	25426.81	5426.81		25426.81	25426.81	5426.81	5426.81	
11	✓			5125283001	1530 РОЗДІЛ	13 Одеська	Захарівський	Мар'янівський			Г	64.7800			970900.00		3.0000	1729609.80	57237.26	7237.26		57237.26	57237.26	7237.26	7237.26	
11	✓			5125283201	1530 РОЗДІЛ	13 Одеська	Захарівський	Новозаричський			Г	60.8200			970900.00		3.0000	1623878.79	47625.35	7625.35		47625.35	47625.35	7625.35	7625.35	
11	✓			5125284200	1530 РОЗДІЛ	13 Одеська	Захарівський	Перехрестський			Г	170.6200			1393300.00		3.0000	6537433.26	94312.12	4312.12		94312.12	94312.12	4312.12	4312.12	
11	✓			5125481400	1531 Лиман	13 Одеська	Шерівський	Катеринівський			Г	53.6600			971200.00		1.0000	477717.09	43428.83	428.83		43428.83	43428.83	428.83	428.83	
11	✓			5110345300	1505 Чернік	13 Одеська	Білгород-Дні	Одеська обл.	13.09.17	97654670	5110345300	Г	8630.0000		99.82		12.0000	103373.59	8614.47	8614.47	8614.47	8614.47	8614.47	8614.47	8614.47	
11	✓			6522383500	2111 Харсон	19 Харсонський	Голопристанський	Харсонський	09.12.13	8799623	6522383500	Г	9475.0000		75.72		12.0000	86093.64	7174.47	7174.47	7174.47	7174.47	7174.47	7174.47	7174.47	
11	✓			3510600000	1122 ОЛЕКС	9 Кировоград	Знам'янський	Кировоградський	27.12.16	77080310	3510600000	✓	1750.0000		282.58		0.0500	247.26	20.61	20.61		20.61	20.61	20.61	20.61	
11	✓			3510600000	1122 ОЛЕКС	9 Кировоград	Знам'янський	Кировоградський	27.12.16	77081258	3510600000	✓	2978.0000		282.58		0.0500	420.76	35.06	35.06	35.06	35.06	35.06	35.06	35.06	
11	✓			5110137300	2808 Одеська	13 Одеська	Смілянський	Черкаський			Г	663	1750.0000		4072.47		3.0000	74251.31	6750.12	6750.12		6750.12	6750.12	6750.12	6750.12	
11	✓			7110500000	2304 СМІЛЯ	21 Черкаський	Смілянський	Черкаський	11.08.17	94679803		✓	0.1000		33646.00	25.06.19	1.6000	53.83	4.49	4.49	4.49	4.49	4.49	4.49	4.49	
11	✓			3522281500	1107 Опекс	9 Кировоград	Знам'янський	Дмитрівський	07.02.17	79724177	3522281500	✓	26015.0000		69.18		2.0000	32994.82	2999.53	2999.53		2999.53	2999.53	2999.53	2999.53	
11	✓			3510600000	1122 ОЛЕКС	9 Кировоград	М. Знам'янка	М. Знам'янка	10.07.17	91528455	3510600000	✓	2465.5500		287.33	25.04.19	1.0000	6493.90	590.36	590.36		590.36	590.36	590.36	590.36	
11	✓			5110137500	2808 Одеська	13 Одеська	Машиновський	м. Одеса	14.11.17	104496049	5110137300	✓	1823.0000		851.63		1.0000	15525.21	1293.77	1293.77	1293.77	1293.77	1293.77	1293.77	1293.77	
11	✓			7110500000	2304 СМІЛЯ	21 Черкаський	м. Сміла	м. Сміла	30.09.17			✓	998.0000		123.93		3.0000	3710.46	309.21	309.21	309.21	309.21	309.21	309.21	309.21	
11	✓			5110137500	2808 Одеська	13 Одеська	Машиновський	м. Одеса	31.12.14			✓	12780.0000		3031.29		3.0000	1162196.59	96849.72	6849.72	6849.72	96849.72	96849.72	6849.72	6849.72	
11	✓			5110137500	2808 Одеська	13 Одеська	Машиновський	м. Одеса	08.04.16	56932152	5110137300	✓	4977.0000	08.04.16	896.45	20.06.19	1.0000	44616.32	3718.03	3718.03	3718.03	3718.03	3718.03	3718.03	3718.03	
11	✓			3522286300	1107 Опекс	9 Кировоград	Знам'янський	Суботцівський	08.02.17	79891162	3522286300	Г	3.2277		31888.00		5.0000	1179.35	107.21	107.21		107.21	107.21	107.21	107.21	
11	✓			3522286300	1107 Опекс	9 Кировоград	Знам'янський	Суботцівський	08.02.17	79889286	3522286300	Г	15.7000		31888.00		5.0000	5736.52	521.50	521.50		521.50	521.50	521.50	521.50	

Наводиться місячний розрахунок по кожному об'єкту оподаткування на звітну дату з урахуванням всіх уточнюючих розрахунків, нових об'єктів з початку року.



# Довідка для сплати податку на землю з банківськими реквізитами

ДП	Підрозділ	Регіон	КОАТУУ	Податкова	Сума податку (сплачена), грн	Сума податку (уточнена), грн	Сума податку (за місяць), грн	Отримувач	ЕДРПОУ отримувача	Банк отримувача	МФО банку	Рахунок	Обов'язковий текст в призначенні платежу
<input type="checkbox"/>	37	Кіровоградська	3521710300	1105 Голованівська ОДП	37761795.14	39486602.53	7541.94	УК у Добровеличківському р-ні /отг м. Поміччя	37287143	Казначейство України (ЕАП)	899998	UA688999980334	*.101.40075815.Поді
<input type="checkbox"/>	12	Кіровоградська	3510600000	1122 ОЛЕКСАНДРІЙСЬКА	668.02		55.67	Місцевий бюджет м. Знам'янка /18010500	38011312	Казначейство України (ЕАП)	899998	UA128999980334	*.101.40075815.Поді
<input checked="" type="checkbox"/>	90	Одеська	5110137300	2808 Одеське управління	7188288.45	6589264.41	1198048.08	УК у м. Одесі /Малиновськ. р-н /18010500	38016923	Казначейство України (ЕАП)	899998	UA888999980334	*.101.01071373.Поді
<input checked="" type="checkbox"/>	90	Миколаївська	4821755500	1415 Очаківська ОДП (В)	201969.94	185139.11	33661.66	Веселин.УК/отг смт Веселинове/18010500	37363365	Казначейство України (ЕАП)	899998	UA448999980334	*.101.01071373.Поді
<input checked="" type="checkbox"/>	90	Миколаївська	4821755500	1415 Очаківська ОДП (В)	11080.46	10157.09	1846.74	Веселин.УК/отг смт Веселинове/18010500	37363365	Казначейство України (ЕАП)	899998	UA448999980334	*.101.40075815.Поді
<input checked="" type="checkbox"/>	94	Вінницька	0521955100	0209 Могилів-Подільський	139217.69			УК у Крижопільському р-ні /с/мт Крижопіль/180	37338187	Казначейство України (ЕАП)	899998	UA168999980334	*.101.04738783.Поді
<input checked="" type="checkbox"/>	94	Вінницька	0521955100	0209 Могилів-Подільський	2278124.78	2088281.04	391288.94	УК у Крижопільському р-ні /с/мт Крижопіль/180	37338187	Казначейство України (ЕАП)	899998	UA168999980334	*.101.04738783.Поді
<input checked="" type="checkbox"/>	94	Вінницька	0521980800	0209 Могилів-Подільський	157640.02	144503.35	26273.34	УК у Крижопільському р-ні /с/ Голубева/18010	37338187	Казначейство України (ЕАП)	899998	UA158999980334	*.101.04738783.Поді
<input type="checkbox"/>	39	Кіровоградська	3510900000	1127 Олександрійська О	4497.42	4122.63	749.58	Світлов. УК / м. Світловодськ	37918126	Казначейство України (ЕАП)	899998	UA848999980334	*.101.40075815.Поді
<input type="checkbox"/>	26	Кіровоградська	3521980700	1106 КРОПИВНИЦЬКА О	65.84	60.35	10.98	УК у Долинському районі / с. Марфівка/ 18010	37983323	Казначейство України (ЕАП)	899998	UA548999980334	*.101.40075815.Поді
<input type="checkbox"/>	26	Кіровоградська	3521910100	1106 КРОПИВНИЦЬКА О	106.94	98.03	17.82	УК у Долинському районі м. Долинська/18010	37983323	Казначейство України (ЕАП)	899998	UA558999980334	*.101.40075815.Поді
<input checked="" type="checkbox"/>	94	Вінницька	0521984400	0209 Могилів-Подільський	92126.58	84449.36	15354.44	УК у Крижопільському р-ні /с. Крижопіль/180	37338187	Казначейство України (ЕАП)	899998	UA298999980334	*.101.04738783.Поді
<input checked="" type="checkbox"/>	94	Вінницька	0523255400	0216 Могилів-Подільський	1556277.50	1426587.71	259379.58	УК у Пиданському р-ні /с/мт. Рудниця /18010	37908698	Казначейство України (ЕАП)	899998	UA688999980334	*.101.04738783.Поді
<input checked="" type="checkbox"/>	94	Вінницька	0523283400	0216 Могилів-Подільський	167276.74	153337.01	27879.46	УК у Пиданському р-ні /с. Черномин /1801050	37908698	Казначейство України (ЕАП)	899998	UA758999980334	*.101.04738783.Поді
<input checked="" type="checkbox"/>	94	Вінницька	0523283800	0216 Могилів-Подільський	67606.61	61972.73	11267.76	УК у Пиданському р-ні /с. Яворівка /18010500	37908698	Казначейство України (ЕАП)	899998	UA268999980334	*.101.04738783.Поді
<input checked="" type="checkbox"/>	94	Вінницька	0523955400	0219 Могилів-Подільський	8237116.20	7550689.85	1372852.70	УК у Томашпільському р-ні /отг смт. Валентир	36331505	Казначейство України (ЕАП)	899998	UA048999980334	*.101.04738783.Поді
<input checked="" type="checkbox"/>	94	Вінницька	0523981400	0219 Могилів-Подільський	82897.61	75989.48	13816.26	УК у Томашпільському р-ні /с. Вербова /18010	36331505	Казначейство України (ЕАП)	899998	UA358999980334	*.101.04738783.Поді
<input checked="" type="checkbox"/>	94	Вінницька	0523981700	0219 Могилів-Подільський	21295.95	19521.29	3549.32	УК у Томашпільському р-ні /с. Високе /180105	36331505	Казначейство України (ЕАП)	899998	UA348999980334	*.101.04738783.Поді
<input type="checkbox"/>	94	Вінницька	0524310100	0222 НЕМИРІВСЬКА ОДП	58136.38	53291.68		УК у Тульчинському р-ні /отг м. Тульчин/18010	37897753	Казначейство України (ЕАП)	899998	UA298999980334	*.101.40075815.Поді
<input checked="" type="checkbox"/>	94	Вінницька	0524310100	0222 НЕМИРІВСЬКА ОДП	76432.17	70962.82	12738.70	УК у Тульчинському р-ні /отг м. Тульчин/ 180	37897753	Казначейство України (ЕАП)	899998	UA298999980334	*.101.04738783.Поді
<input checked="" type="checkbox"/>	94	Вінницька	0524381000	0222 НЕМИРІВСЬКА ОДП	12087.77	11080.46		УК у Тульчинському р-ні /с. Журавлівка /1801	37897753	Казначейство України (ЕАП)	899998	UA688999980334	*.101.40075815.Поді
<input checked="" type="checkbox"/>	94	Миколаївська	4810400000	1408 Южноукраїнська О	5959941.09	5463279.33	993323.52	Перемога. УК /м. Перемога/ 18010500	38011820	Казначейство України (ЕАП)	899998	UA228999980334	*.101.04738783.Поді
<input checked="" type="checkbox"/>	94	Миколаївська	4822355100	1417 Южноукраїнська О	3636218.42	3333200.22	606036.40	Врадіє. УК /Врадієвка/ 18010500	38029445	Казначейство України (ЕАП)	899998	UA408999980334	*.101.04738783.Поді
<input checked="" type="checkbox"/>	94	Миколаївська	4822383000	1417 Южноукраїнська О	102876.89	94303.82	17146.14	Врадіє. УК /Кумари/ 18010500	38029445	Казначейство України (ЕАП)	899998	UA688999980334	*.101.04738783.Поді
<input checked="" type="checkbox"/>	94	Миколаївська	4822384500	1417 Южноукраїнська О	114785.07	105219.65	19130.84	Врадіє. УК /Сирова/ 18010500	38029445	Казначейство України (ЕАП)	899998	UA058999980334	*.101.04738783.Поді
<input checked="" type="checkbox"/>	94	Миколаївська	4823981600	1422 Южноукраїнська О	96525.66	88481.85	16087.62	Кривоозер. УК /с. Криве Озеро 2/ 18010500	37305256	Казначейство України (ЕАП)	899998	UA268999980334	*.101.04738783.Поді
<input checked="" type="checkbox"/>	94	Миколаївська	4825480800	1427 Южноукраїнська О	12967.88	11520.56	2094.54	Перемога. УК /с. Грушівка /18010500	38011820	Казначейство України (ЕАП)	899998	UA478999980334	*.101.04738783.Поді
<input checked="" type="checkbox"/>	94	Миколаївська	4825482200	1427 Южноукраїнська О	2552336.69	2339641.97	425389.44	Перемога. УК /отг с-ще Кам'яний Мст/180105	38011820	Казначейство України (ЕАП)	899998	UA938999980334	*.101.04738783.Поді
<input checked="" type="checkbox"/>	94	Миколаївська	4825482600	1427 Южноукраїнська О	183522.18	168228.66	30587.04	Перемога. УК /отг с-ще Кам'яний Мст/180105	38011820	Казначейство України (ЕАП)	899998	UA938999980334	*.101.04738783.Поді

Сума до сплати (рік)      Сума до сплати (місяць)  
 1340893802.56      177791880.58

Наводиться довідка для сплати податку на землю в розрізі підприємств з угрупованням по КОАТУУ з банківськими реквізитами отримувачів платежів.

# Експлуатація Системи

## Забезпечує:

- створення інформаційної бази для ведення управлінського обліку і звітності у податковій діяльності;
- дозволяє підвищити вірогідність і оперативність в отриманні необхідної інформації;
- покращує аналітичну роботу з об'єктами оподаткування;
- дозволяє перейти на сучасні методи і технології формування, обробки і зберігання інформації.



## Інструмент створення Системи

Платформою для створення інформаційної системи «Облік податків та зборів і формування файлів обміну інформацією з ДФС» являється програмно-алгоритмічне забезпечення «Системи управління фінансами і ресурсами підприємства», розробник компанія ТОВ «Памак», м.Київ, Україна.

Система повнофункціональна, інтегрується з інформаційними системами: «М.е.doc», системами держорганів, фінансових і банківських установ і т.п.

Система експлуатується в регіональних філіях АТ УЗ «Південна залізниця» (більше 600 робочих місць) і «Одеська залізниця» (620 – 650 робочих місць)





## Технології і Традиції

<http://www.it.pamak.com.ua>

КОМПАНІЯ «ПАМАК»:

03150, М. КИЇВ, ВУЛ. ПРЕДСЛАВИНСЬКА 35,

КОРП.21, ОФ. 501.